

Formulaire d'Exploration Multidimensionnelle et d'Orientation des situations Complexes



Date d'envoi :

ÉMETTEUR DE LA DEMANDE

NOM Prénom :
 Fonction / Structure :
 Téléphone :
 E-mail :

Signature du professionnel :

Prérequis :

La personne concernée par ce document a été informée de la démarche d'orientation. Elle n'a pas exprimé d'opposition au remplissage du formulaire et à l'analyse de la situation par la cellule de concertation. Son identité a été vérifiée avant l'envoi du document par le professionnel émetteur.

- La personne souhaite être accompagnée dans la mise en place des aides et des soins ; elle consent au partage des informations la concernant.
- La personne n'est pas en capacité de donner son consentement.

LA PERSONNE CONCERNÉE

Nom (d'usage) :
 Nom (de naissance) :
 Prénom (s) :
 Date de naissance :
 Âge : Sexe : Femme Homme
 Adresse :
 Téléphone :
 Situation matrimoniale : célibataire marié(é) veuf (ve)
 Cadre familial (*enfants, famille proche, lieux de vie, liens et implication dans la situation*)

 Lieu de vie actuel (*domicile, résidence sénior*) :
 Protection juridique : oui non demande en cours
 - Type de la mesure :
 - Coordonnées de la personne nommée :
 - Si en cours, personne à l'origine de la demande :

PERSONNES RESSOURCES

NOM Prénom :
 Téléphone :
 E-mail :
 Nature du lien :

SUIVI MÉDICAL

Nom et coordonnées du Médecin traitant :
 Spécialiste(s) :

PRESTATIONS FINANCIÈRES

APA N° GIR : PCH AAH RSA

Commentaires :

SERVICES ACTUELLEMENT MIS EN PLACE

Structure	Type d'intervention	Fréquence	En place depuis

SOUHAITS EXPRIMÉS / PROJETS DE LA PERSONNE

.....

CONTEXTE DE L'ORIENTATION

.....



EXPLORATION MULTIDIMENSIONNELLE

(renseignez l'ensemble des critères d'alertes identifiés, entourez si nécessaire les exemples donnés)

PARCOURS DE LA PERSONNE

Démarches réalisées, leviers activés, échecs...

DIFFICULTÉS RENCONTRÉES / IDENTIFIÉS PAR LE PROFESSIONNEL

cadre d'intervention, communication, refus, pression, cloisonnement...

SYNTHÈSE (freins, leviers, attentes, objectifs, actions envisagées...)

Formulaire à transmettre par messagerie sécurisée à : tiphanie.chaput@aura.mssante.fr

Attention, cette adresse n'est accessible que si vous utilisez également un messagerie sécurisée MSSANTÉ. Dans le cas contraire, vous pouvez vous rapprocher du GCS SARA qui vous guidera dans les démarches à suivre pour acquérir une messagerie sécurisée. Dans cette attente, merci de transmettre le FEMO à l'adresse suivante : tchaput.maia@gerontonomie.com

1 Nous adresser une fiche d'orientation : le FEMO

- Cet outil d'orientation a pour objectif d'aider les professionnels à :
 - Préciser les éléments de complexité qu'ils ont identifiés de la situation ;
 - Apporter les éléments essentiels à l'étude de la situation ;
 - Certifier de l'information et de la recherche du consentement éclairé auprès de l'utilisateur et/ou de la personne de confiance.

Elle doit être remplie par un professionnel intervenant auprès de la personne faisant l'objet d'une orientation.

Retrouver le FEMO sur le site de l'association Gérontonomie, rubrique MAIA : www.gerontonomie.com

Nous transmettre cette fiche par messagerie sécurisée à l'adresse suivante :

maia.agglomerationclermontoise@aura.mssante.fr

Attention, si vous ne disposez pas encore d'une messagerie sécurisée MSSANTÉ, merci d'adresser la fiche à l'adresse suivante : tchabut.maia@gerontonomie.com et de vous rapprocher du GCS Sara pour découvrir comment bénéficier d'une adresse sécurisée.

2 Analyse de la situation

Chaque situation est étudiée en cellule de concertation et d'orientation partagée des situations complexes personnes âgées. Elle réunit les différents dispositifs d'appui à la coordination et d'accompagnement du territoire, des professionnels ressources (Gérontologue,...) et les professionnels à l'origine des orientations.

Cette cellule de concertation a pour objectifs de :

- Simplifier la démarche d'orientation du professionnel ;
- Optimiser l'analyse des besoins par une concertation pluridisciplinaire ;
- Produire une réponse adaptée à l'ensemble des besoins identifiés.

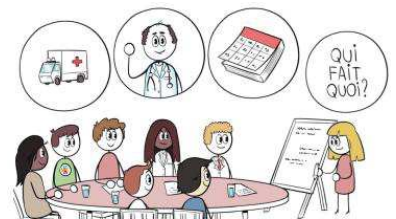

En amont de la cellule, un questionnaire de cas pourra être amené à contacter les professionnels intervenant auprès de l'utilisateur afin de compléter les informations nécessaires à l'étude de la situation. Une visite à domicile peut également être organisée, en présence d'un des professionnels afin de favoriser la compréhension du vécu quotidien de l'utilisateur et de son entourage.

Chaque situation est présentée de façon anonyme.

3 Issues de la cellule de concertation et d'orientation

1

La situation est incluse en gestion de cas.

Une évaluation à domicile sera prochainement réalisée.

2

La situation est validée mais entre en file d'attente.

Le professionnel orienteur en sera informé.

3

La situation est en stand-by pour manque d'information.

Une visite à domicile sera prochainement organisée avec l'un des dispositifs présents. La situation sera représentée lors de la prochaine cellule.

4

La situation ne relève pas de la gestion de cas.

La situation est alors prise en charge par l'un des autres dispositifs membres de la cellule.